

**Agenzia del Territorio  
CATASTO FABBRICATI  
Ufficio Provinciale di  
Padova**

Dichiarazione protocollo n. PD0007680 del 16/01/2012  
Planimetria di u.i.u. in Comune di San Pietro Viminario  
Via Reoso civ. 13

Identificativi Catastali:  
Sezione:  
Foglio: 2  
Particella: 374  
Subalterno: 2

Compilata da:  
Barin Gianni  
Iscritto all'albo:  
Geometri  
Prov. Padova N. 2908

Scheda n. 1 Scala 1:200

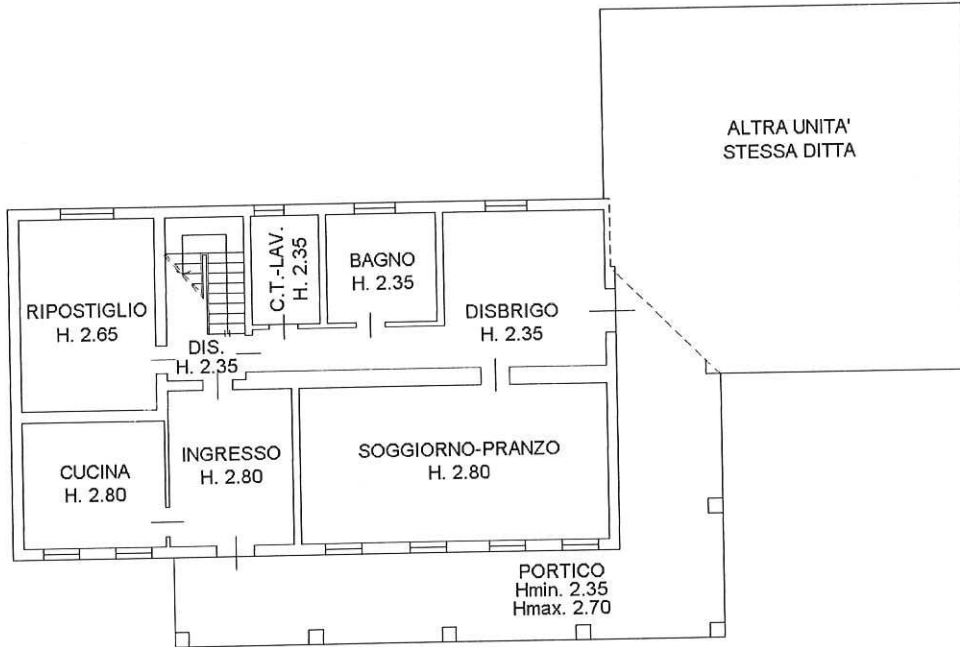

**PIANO TERRA**



**PIANO PRIMO**



Catasto dei Fabbricati - Situazione al 19/04/2013 - Comune di SAN PIETRO VIMINARIO (1126) - < Foglio: 2 - Particella: 374 - Subalterno: 2 >  
VIA REOSO n. 13 piano: T-1;

Ultima planimetria in atti

**Agenzia del Territorio  
CATASTO FABBRICATI  
Ufficio Provinciale di  
Padova**

Dichiarazione protocollo n. PD0007679 del 16/01/2012	
Planimetria di u.i.u. in Comune di San Pietro Viminario	
Via Reoso	civ. 13
Identificativi Catastali:	Compilata da: Barin Gianni
Sezione:	Iscritto all'albo: Geometri
Foglio: 2	Prov. Padova
Particella: 374	N. 2908
Subalterno: 3	

Scheda n. 1      Scala 1:200

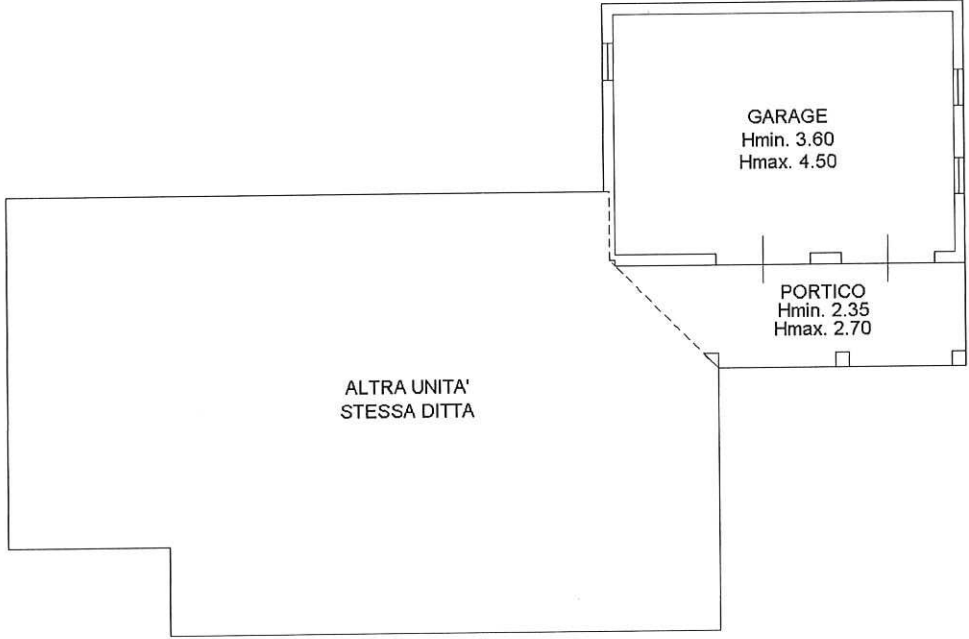

**PIANO TERRA**

Catasto dei Fabbricati - Situazione al 24/06/2013 - Comune di SAN PIETRO VIMINARIO (PD) - Foglio: 2 - Particella: 374 - Subalterno: 3 >

10 metri

Ultima planimetria in atti